臺灣日日新報

本日四頁

革新諸政策を强行 敢然重大時局突破

首相積極的推進を決意

最高度に國政運用

對内諸懸案一掃に急進

◇國政の高度運營

◇來議會對策

◇對樞府關係官吏制度の改革

◇翼贊會の本質明示

事變解決の鍵は 四億民心の建設

馬淵報道部長所信を披瀝す

經濟團體法案 來議會に提出

新體制確立の基本法

舊秩序國家群の反動攻勢も熾烈

特に對米政策再檢討の必要

國際情勢の展望

政黨解消後の議會

院内世話人を設け運營か

◇明年度豫算編成

◇財經對策

顧問官一名の補充速かに行はれん

英主力艦ウ號

南大西洋上に出動

佛國革新政治の結實は前途多難

獨逸各地を視察印象記

谷本海軍中將

武勳に輝く歸還

本多大使に絕大の期待

林國府宣傳部長談

國民政府滿腔の歡迎

サイゴン駐在泰國領事引揚ぐ

泰機カンボヂア空襲

米に海軍基地讓渡 墨國は其の意なし

獨機空襲

倫敦ボ兩市を

北支も大いに期待

重慶政權更に英から借款

米西の借款交渉

西國の中立が條件?

獨英の海戰

英海軍省發表

總額三億弗

米軍艦の對空裝備改善豫算

石友三銃殺

人事

低料率保險

新提供

低物價政策に順應し、保險料の著しく安い新種保險を提供します。

新種は、安い保險料で多額の保險をつけたい人に最も適當です。

生命保險に加入なさる方は先づ當社の保險をお研究下さい。

左記は新種千圓に對する一年拂保險料の一例です。

年齡	八十五歳滿期	三十年滿期
歳	圓	圓
二五	一九・五三	二七・七四
三〇	二二・一〇	二八・四八
三五	二五・九四	三〇・六二
四〇	三一・二五	三四・二九
四五	三八・四二	四〇・一七

保險種類は此の外數種あります

□保險案内贈呈

第一生命保險相互會社

(東京・日比谷)

經濟新體制確立要綱
理念と內容の解釋

【東京七日發同盟】經濟新體制確立要綱は七日の閣議で正式決定公表されたが要綱の宣示する理念並に內容解釋は左の如くである

第一、基本方針

一、懇談會案に於ける「經濟計畫化」と云ふ不明確なる用語は要綱に於ては企畫院原案通り「綜合的計畫經濟」の遂行と云ふ用語に置き換へられてゐる、綜合的計畫經濟の遂行とそは經濟新體制の前金でありそれは(イ)國家目的に從つて計畫(ロ)その計畫實施(ハ)國家意思を以て一貫された實施機構を意味してゐる、即ち綜合的計畫經濟とは從來の自由主義經濟の離脫である

第二、企業の體制

第三、經濟團體

一、「經濟團體は共同體であり「特殊法人」とあるは「公益法人」で

東亞新生の一大指標
日華新條約調印の意義

國府の地位確立

大東亞精神の橫溢

重慶遂去りを食ふ

全面的和平の出發

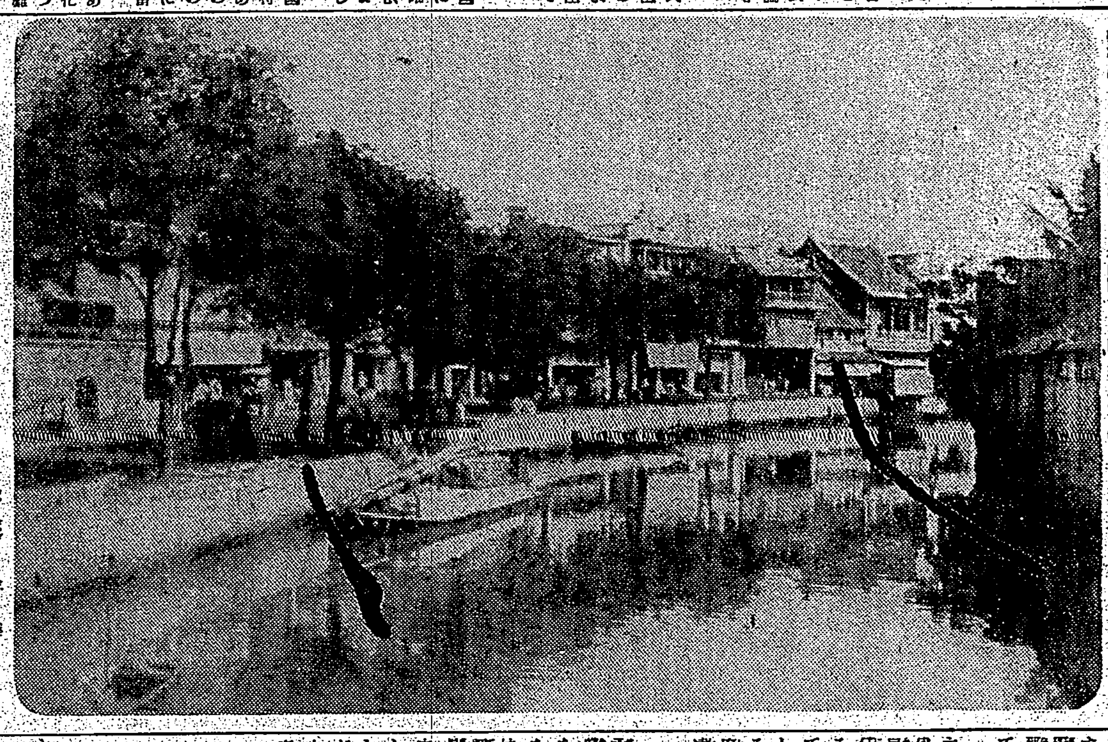

バタビヤ市の支那人街 蘭印に於ける華僑の經濟上の勢力は侮るべからざるものがあり、一時重慶政府の反日宣傳に踊らされてゐたが次第に東亞の現實に目覺めてくる者が多くなつた

蘭印と英米の焦躁(下)
東亞共榮圈の一環
英米の經濟的爪牙

蘭印の米國依存

旺盛な英米の投資

オランダ	四四・二%
イギリス	一九・一%
佛・白	一〇・〇%
アメリカ	八・〇%
日本	一・九%

蘭印石油の現在

むすび

英議會の和平提案
極度の國內混亂を立證

【ベルリン六日發特電】

周到な計畫と準備

相貌一變のバルカン(上)
獨の布石今活く
羅國英の羈絆を脫す

英失敗の姿

羅國まづ現狀打開

船腹不足の英
米に造船所建設

【ニューヨーク六日發特電】

全販聯總會

【東京七日發同盟】

ソ聯とスロヴアキヤ
通商條約正式調印

【モスクワ七日發同盟】

海外經濟電報

株式 社債 生絲 小麥 砂糖 棉花 銀塊 東短取組喰合 東京長期總取組

世紀の除夜 69
北村小松 作
都竹伸一 畫

ねがひ(一)

四十七セン 講談雜誌 新年號

新生活讀本 明朗となり組小說集
子供隣組 愉快な八百屋 サトウハチロー
アパート 結婚回覽板 岸鐵三郎
青春明朗 愛の防空壕 鹿島孝二
常會風景 村の微笑め 川原久仁於
愛情傳令 三百番の淑女 日吉早苗

明朗小說 素晴しき啓子 小山鯛吉
江戶講談 巳之吉出世の唄 吉富里東山
演劇開墾 伊豆の若者たち 三木蒐一
▲秀忠と鹽原多助…喜多壯一郎
▲私たちの新體制…河原崎長十郎
▲こゝろ豐かな生活…黑田米子
▲新しい心がまへ…西原龍夫
▲祝福の路地…上司小劍
▲まづ結婚と共同炊事…河崎なつ
▲生活に根を下せ…堤寒三

父娘協力して犯人探し 定價四十錢 東京日本橋本石町 博文館

菊水兵談 横溝正史 楠公の子孫が大活躍!
新常識掌辭典
★正しい結婚の話
やさしい戰爭經濟の話 前田梅松
新時代の健康と生活 厚生大臣 金光庸夫 安井洋
加增一代 笹本寅
人情主從 戶川貞雄
峯の城物語 海音寺潮五郎
青春地圖 北町一郎 逞ましき男 健康な處女
新版國防讀本 空中戰物語
銃後物識り帳 明るい夫婦

大政翼贊の圓卓に

国 大阪商船

大政翼贊の圓卓に初の國民家族會議
"大いにやる"と代表四氏

【東京七日發同盟】國民運動の「國民家族會議」[illegible]

[illegible]

工業臺灣に又凱歌
工研で脫水劑製造に成功

[illegible]

牛嶋前軍司令官偉勳殘して離臺
軍官民盛んな見送り

[illegible]

高千穗丸に乘船
サロンで名殘りの乾盃

[illegible]

竹南神社鎭座祭
七日夜嚴かに執行さる

[illegible]

壯丁團檢閱

[illegible]

元氣一ぱい健兒達
聯合少年團の合同訓練

[illegible]

森岡前總務長官きのふ入京

[illegible]

集團的開拓民の保健衞生を研究
九州帝大に新講座開設

[illegible]

同盟國內の國際庭球戰
獨の招聘に欣然參加
明春選拔豫選

[illegible]

大空への第一步
臺灣グライダー俱樂部誕生

[illegible]

高まる"翼贊"の聲
國防强化聯盟で意見交換會

[illegible]

高工生新募集

[illegible]

明大の三連覇成る

[illegible]

聖戰の奇蹟（1）
曉闇に大敵の來襲
山頂に守る七勇士
欽寧作戰の一挿話

「嚴然と指揮を取る」「七人の兵隊の事」「銃砲聲に忽ち消え」「戰ひが開始され」「救援にも赴けず」「包圍陣の一箇所」「彈丸の消費に依」「戰鬪の指揮を執」「眼前の彼の山頂」「福田は生きてゐ」

[illegible]

（富永記者）

ラヂオ

朝　夜　[illegible]

入船出船

けふの天氣

[illegible]

水性油性油煉　カセイン　ガンマー　臺北市　庄倉俊郎商店

補綴　レントゲン科　齒科　大原齒科醫院

防空資材御整備ニ八先ツ竹腰商店ヘ御用命ヲ乞フ

耳鼻咽喉科　眼科內科　早田醫院　醫學博士 早田繁

眼科內科　森醫院

齒科　靑木齒科醫院

耳鼻咽喉科　宮島醫院

臺灣肛門病院

口腔外科　杉山齒科醫院

大阪商船　日本郵船　東亞海運　辰馬汽船　大連汽船

おなかだち　第一生命　社員招聘　三百番の淑女

臺灣總督府技師海軍大佐梅田三良儀東京慶應義塾大學病院ニ入院加療中ノ處藥石效ナク十二月七日午前四時十五分卒去致候ニ付此段謹告仕候

追テ十二月九日正午東京市澁谷區原宿三ノ二三五自宅ニ於テ本葬可仕ニ付同日午後一時基隆市日新町港務部官舍ニ於テ遙拜式相營ミ可申候

昭和十五年十二月八日
男　梅田良和
臺北州港務部職員一同

夫柏尾具包儀病氣療養中ノ處本日午前三時四十五分永眠仕候ニ付生前ノ御厚誼ヲ謝シ此段謹告仕候
妻　柏尾冨子
親戚　一同
友人　一同

臺灣各地綜合版

生活刷新の秋!
年末に貯蓄報國强調

あすから十日間

【高雄電話】高雄州では來る十日より十九日迄の十日間貯蓄報國强調運動を實施するが、これは州下一、九二六ヶ所に亘る奉公班の結成を見、各班とも見るべき目覺ましい成績を擧げつゝあるが、今回時局に鑑み…

嘉義市も協力

奉公班指導員
員林郡で新任

大村庄奉公班

奉祝學藝會

壯絶、黎明に白兵戰
高雄州連合攻防戰終る

南洋諸島は多事
さまらん丸土産話

一擧に米穀大増産
三郡下で増産講話會

參加員視察

三峽青年團勢揃ひ
秋晴れの六日査閲

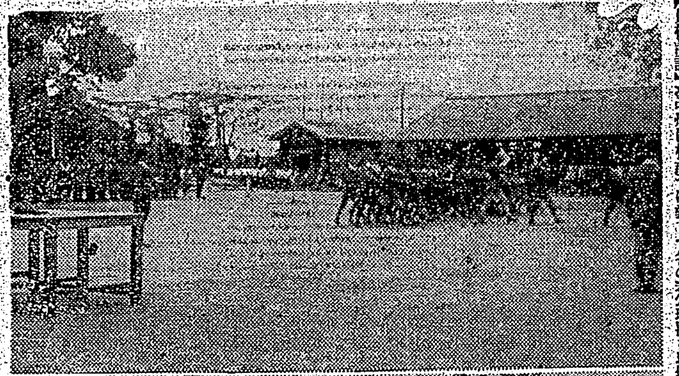

臺南郡屬異動

苗栗交通宣傳

時局認識昂まる
獻金や寄附金が増加

春日丸いづこ
紅頭嶼方面をも捜査

門川支署長着任

前田課長來竹

員林の隣人愛

神前結婚を奬勵

時局講演會
九日夕臺南で

乳製品小賣組

改姓名座談會

畜屠殺に鐵槌
海山郡で營業取消

人事

日ボイラー
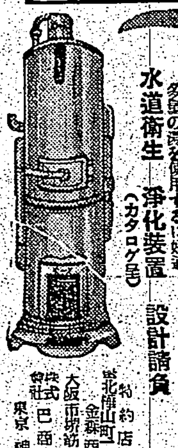
大浴場配湯釜裝置
水道衛生 淨化裝置 設計請負
株式會社 巴商會 東京 神田

最新發賣 男女性 內服 ケンゴール
日東製藥合名會社製品
「衝擊療法」の特長
東京・芝・通新町・十三 總代理店 河原商店

内服1衝撃で快心の治癒へ
淋病 内服短日で
淋病 醫學上不滅の新發見
注射局所薬 その他 從來の方法を用ひない

咳んたにぜんそく
ベルマン
中毒性なき新鎭咳藥

肋膜炎が治る場合と 肺結核へ進む場合
過勞から肋膜炎を起す例は非常に多いのですが、元來結核性の病氣は極めて癒り易いものですから、養生宜敷きを得れば完全に恢復します。けれども養生法が合理的でなかつたり、手後れとなつたりしますと、肺結核に移行するは必然ですから、病理を正確に認識し、これに即した最善の療法に據らねばなりません。
病勢の進行
(1)結核の感染 (2)初期の結核 (3)開放性結核
抗菌・抗素による治癒力の増强
盗汗や頭重
榮養を佳良
錠劑 わかもと